

# CRONO

**BestSoft Crono** è un programma destinato alla gestione degli Ambulatori di Medicina Sportiva e degli Istituti di Medicina dello Sport.

Le funzioni di **Crono** sono state studiate ad hoc al fine di diventare uno strumento d'aiuto efficace per il lavoro del Medico e del Personale di Studio, rivolgendo particolare attenzione a:

- + Facilità d'uso
- + Rapidità delle funzioni
- + Personalizzazioni
- + Evidenza delle informazioni
- + Ricerche epidemiologiche o statistiche

**SPECIFICHE FUNZIONI DI MENU GESTISCONO I FLUSSI DI RENDICONTAZIONE/STUDI EPIDEMIOLOGICI RICHIESTI DALLE ASL/REGIONI**

## Visite

La parte relativa alle **Visite** è composta da due parti: la prima comprende gli **esami comuni** a tutti gli Sport, la seconda è dedicata agli **accertamenti specifici**. E' particolarmente utile il bottone **Default**,  **Default** che inserisce automaticamente una Visita Standard.

### Visite > Prima videata

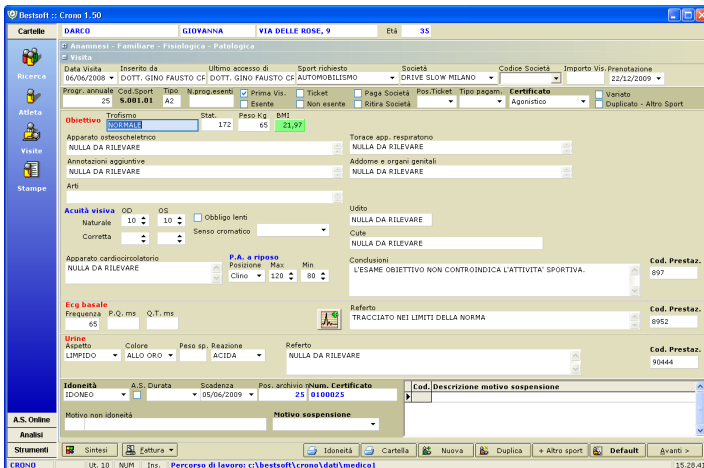

## Schermata Atleta

La schermata **Atleta** è suddivisa in tre parti: **dati anagrafici**, **anamnesi** e **visite precedenti**.

Il Personale di Studio non ha accesso ai dati clinici.

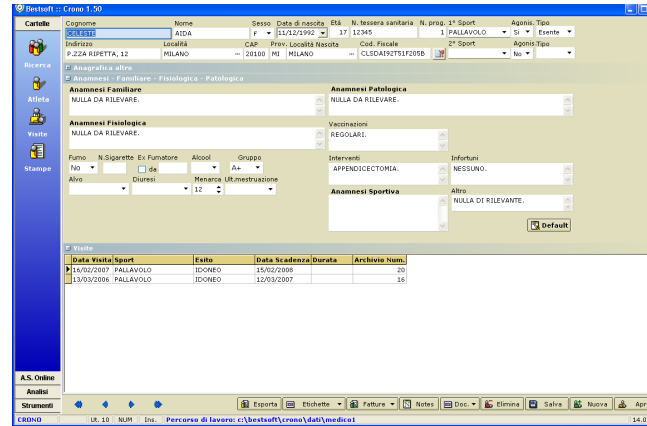

## Ulteriori Accertamenti

Sono disponibili ulteriori accertamenti, quali **Ecocardio**, **Ergometria**, etc.

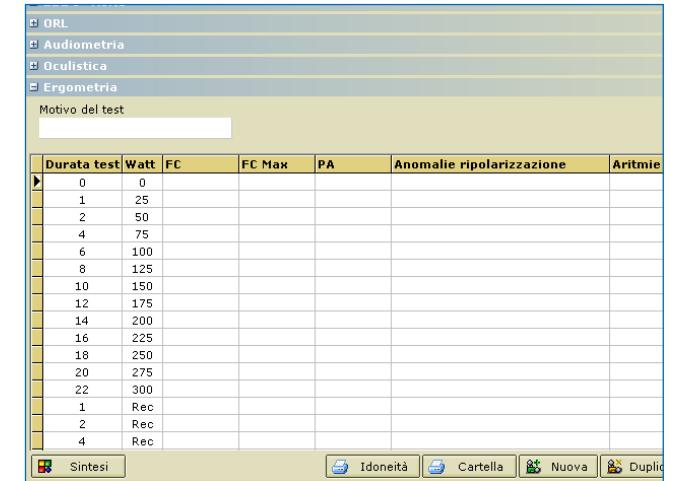

Durata test	Watt	FC	FC Max	PA	Anomalie ripolarizzazione	Aritmie
0	0					
1	25					
2	50					
4	75					
6	100					
8	125					
10	150					
12	175					
14	200					
16	225					
18	250					
20	275					
22	300					
1	Rec					
2	Rec					
4	Rec					

## Sport e Obblighi

Tutti gli Sport sono classificati in **Strumenti > Sport** come tipo A o tipo B, contraddistinti con il numeratore nella colonna N, che ne determina il tipo di accertamenti richiesti.

### Visite > Seconda videata

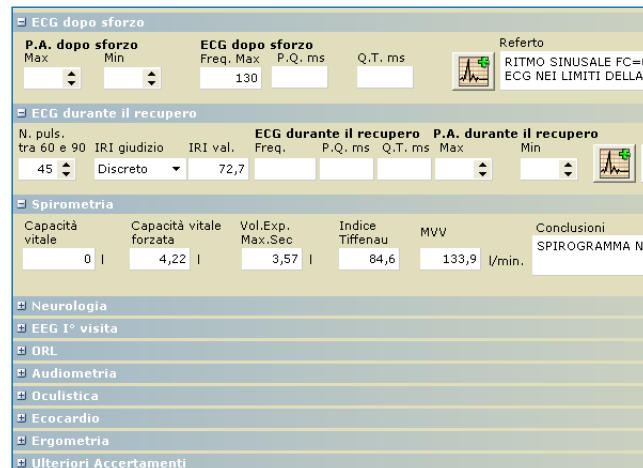
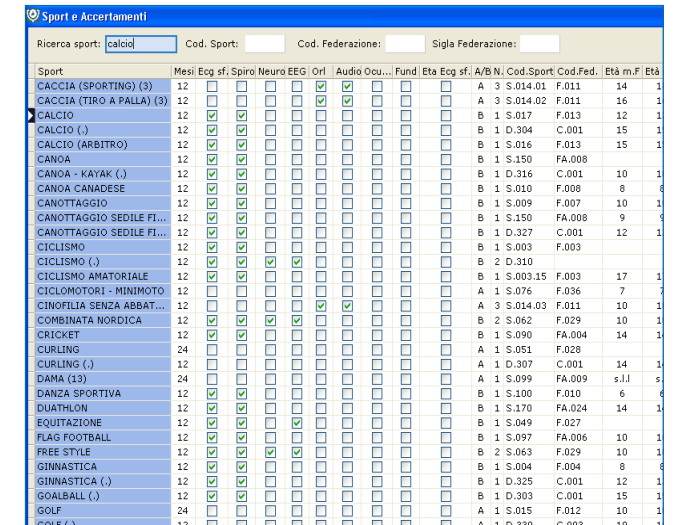
Sport	Mesi	Ecog sf.	Spiro	Neuro	EEG	Ori	Audio	Ocu...	Fund	Eta	Ecog sf.	A/B N.	Cod. Sport	Cod. Fed.	Eta m.F.	Eta	
CACCIA (SPORTING) (3)	12												A 3	S.014.01	F.011	14	1
CACCIA (TIRO A PALLA) (3)	12												A 3	S.014.02	F.011	16	1
CALCIO ( )	12												B 1	S.017	F.013	12	1
CALCIO (ARBITRO)	12												B 1	D.304	C.001	15	1
CANOA	12												B 1	S.016	F.013	15	1
CANOA - KAYAK ( )	12												B 1	S.150	FA.008		
CANOA CANADESE	12												B 1	D.316	C.001	10	1
CANOTTAGGIO	12												B 1	S.010	F.008	8	6
CANOTTAGGIO SEDILE FI...	12												B 1	S.009	F.007	10	1
CANOTTAGGIO SEDILE FI...	12												B 1	S.150	FA.008	9	6
CANOTTAGGIO SEDILE FI...	12												B 1	D.327	C.001	12	1
CICLISMO	12												B 1	S.003	F.003		
CICLISMO ( )	12												B 2	D.310			
CICLISMO AMATORIALE	12												B 1	S.003.15	F.003	17	1
CICLIMOTORI - MINIMOTO	12												A 1	S.076	F.036	7	7
CINOFILIA SENZA ABBAT...	12												A 3	S.014.03	F.011	10	1
COMBINATA NORDICA	12												B 2	S.062	F.029	10	1
CRICKET	12												B 1	S.090	FA.004	14	3
CURLING	24												A 1	S.051	F.028		
CURLING ( )	12												A 1	D.307	C.001	14	1
DAMA (13)	24												A 1	S.099	FA.009	s.l.l	5
DANZA SPORTIVA	12												B 1	S.100	F.010	6	6
DUATHLON	12												B 1	S.170	FA.024	14	3
EQUITAZIONE	12												B 1	S.049	F.027		
FLAG FOOTBALL	12												B 1	S.097	FA.006	10	1
FREE STYLE	12												B 2	S.063	F.029	10	1
GINNASTICA	12												B 1	S.004	F.004	8	6
GINNASTICA ( )	12												B 1	D.325	C.001	12	1
GOALBALL ( )	12												B 1	D.303	C.001	15	1
GOLF	24												A 1	S.015	F.012	10	1
GOLF ( )	12												A 1	D.330	C.003	10	1

## Stampe

Tutte le stampe sono liberamente personalizzabili in quanto Crono consente le stesse funzioni di un Editor di Testo con la possibilità di inserire dove si desidera tutti i campi provenienti dal database.

CERTIFICATO DI IDONEITA' ALLA PRATICA SPORTIVA AGONISTICA  
(D.M. 18-2-82, L.R. 9-7-03 n° 35 )

COGNOME CELESTE  
NOME AIDA  
NATO IL 11/12/1992 A MILANO  
RESIDENZA P.ZZA RIFETTA, 12  
DOCUMENTO IDENTITA' CI A13378814  
SPORT PER CUI E' STATA RICHIESTA LA VISITA PALLAVOLO  
SOCIETA' DI APPARTENENZA

L'atleta di cui sopra è stato sottoposto a visita medico-sportiva in data odierna con esecuzione degli accertamenti previsti dal D.M. 18-2-82 (tipo A - tipo B) nonché a

ed e' stato dichiarato IDONEO  
Il predetto certificato ha validità di mesi \_\_\_\_ e scadrà il 15/02/2008

DATA 16/02/2007

IL MEDICO  
DOTT. GINO FAUSTO CRONO

## Fatture

Il programma consente la gestione delle fatture sia singole che cumulative.

Bestsoft :: BestSoft Crono 1.5.0

Cartelle: BUFFON, RIGOLETTO, VIA DELLE ROSE 7, Età 20

Anamnesi - Familiare - Fisiologica - Patologica

Problemi

Visite

Data visita: 09/05/2009

Progr. annuale: 22

Obiettivo: 22

Apparato osteo: Nulla da rilevare

Apparato cardioc: Nulla da rilevare

Unione: Aspetto Limpido

Idoneità: Scedenza: 09/05/2009, Pos. archivio num.: 1, Num. certificato: 0001, Motivo non idoneità: Notivo sospensione

Stampa fattura

Data fattura	Numero fattura	Importo	Totale
09/05/2009	2	35	35

Cod. Prestaz.: 937, 942, 9044

Il tipo di fatturazione viene impostato direttamente nelle Società all'interno dell'archivio **Società sportive**.

Archivio Società Sportive

SOCIETA' SPORTIVA	INDIRIZZO	COMUNE	CAP	PROV	ENTE	TARIFFA	TIPO FATTURA
C.S.I. POLISPORTIVA OLIMPIA					E.007		
DRIVE SLOW MILANO					F.001		
F.I.D. GOLF CLUB BESTSOFT					F.012		
F.I.G.C. U.S. PRO BESTSOFT					F.013		
F.I.P. CAIROLI					F.020		
F.I.P. PALLACANESTRO DREAM TEAM					F.020		
F.I.P. VERSUS					F.020		
F.I.S.I. CAI BESTSOFT					F.029		
FIPAV VOLLEY CAIROLI					F.021		
P.G.S. A.S.D. BASKET NUOVA MILANO					E.011		

Società Sportiva: C.S.I. POLISPORTIVA OLIMPIA

Nome Ente: E.007

Tipo Fattura: Fattura a Paziente, Fattura Singola, Fattura Cumulativa

## Statistiche

Il programma permette di eseguire **Statistiche** complete e accurate già predefinite o liberamente personalizzabili.

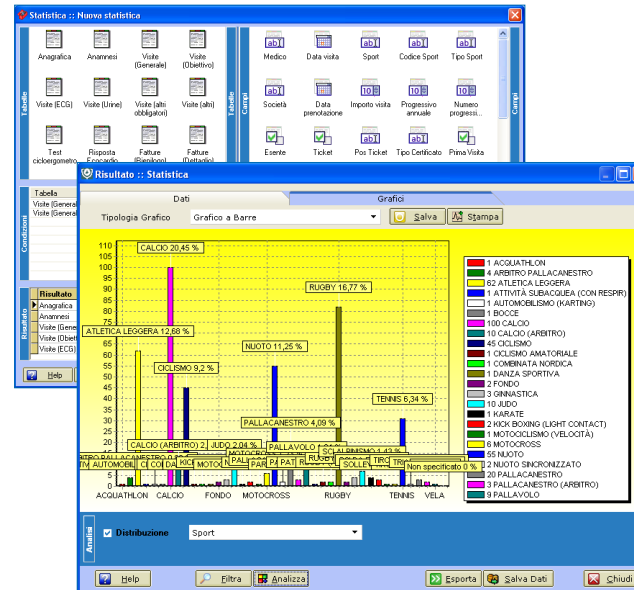

## BestSoft

Sede: Via Bono Cairoli 28 – 20127 Milano (MI)  
Tel.: 02.29.52.91.40 – Fax: 02.26.14.74.39  
sito: [www.bestsoft.it](http://www.bestsoft.it) – mail: [info@bestsoft.it](mailto:info@bestsoft.it)

BestSoft  
SOFTWARE IN SANITÀ



CRONO